クマの目撃情報

【日時】令和７年４月１０日
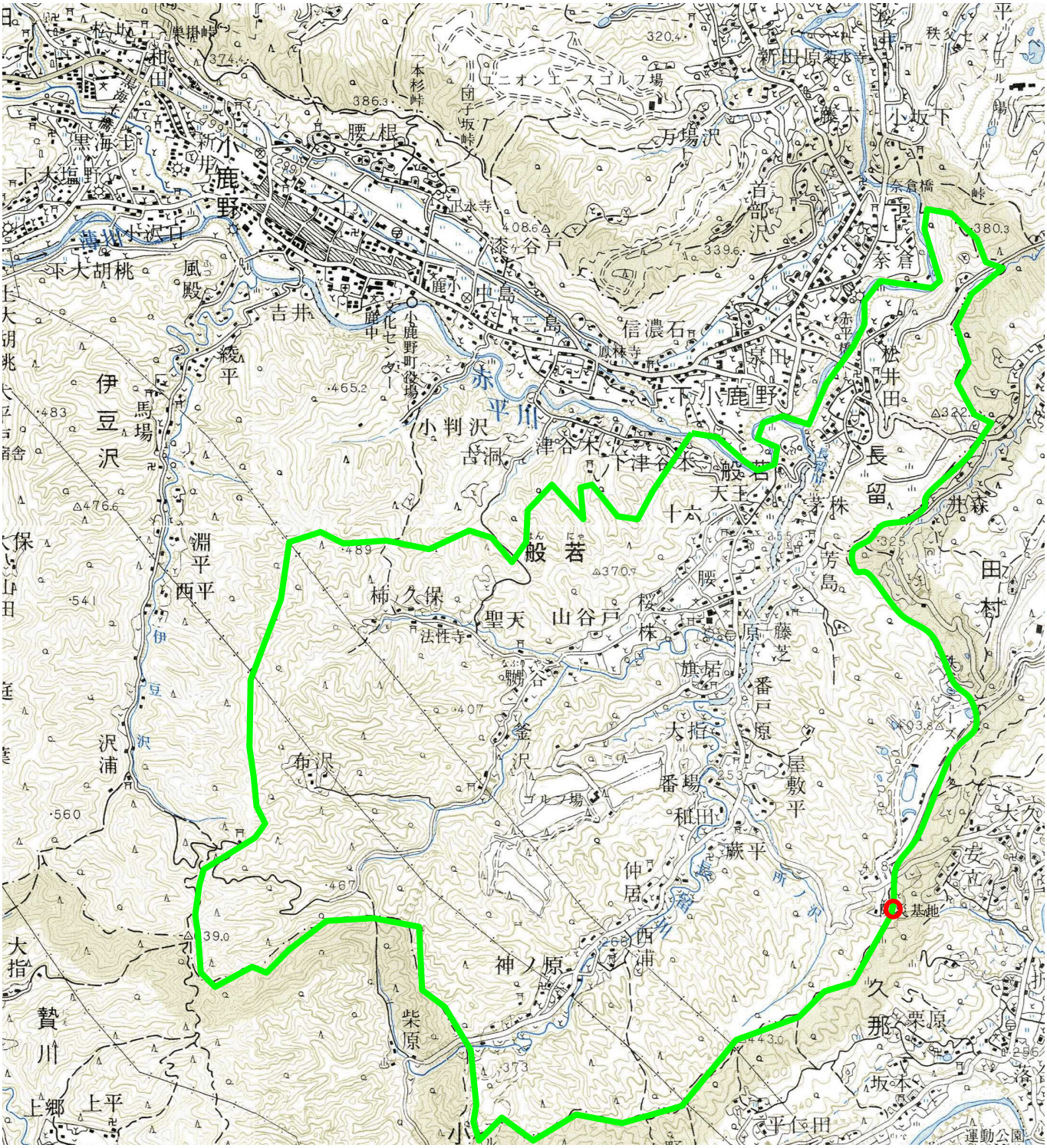
【場所】小鹿野町長留　ミューズパーク南口防災基地付近